

PLANTA
FUERA DE ESCALA

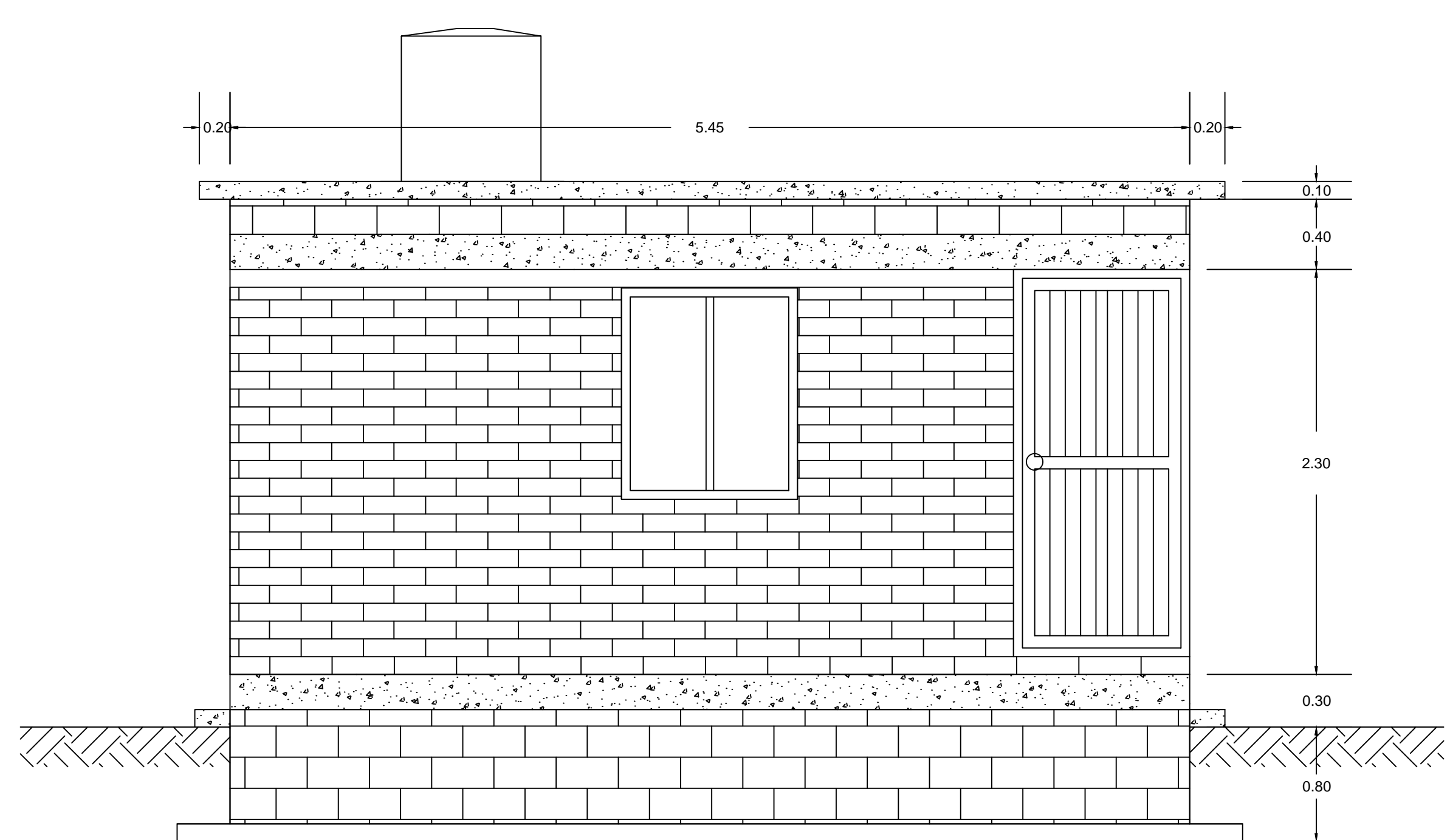

VISTA FRONTAL
FUERA DE ESCALA

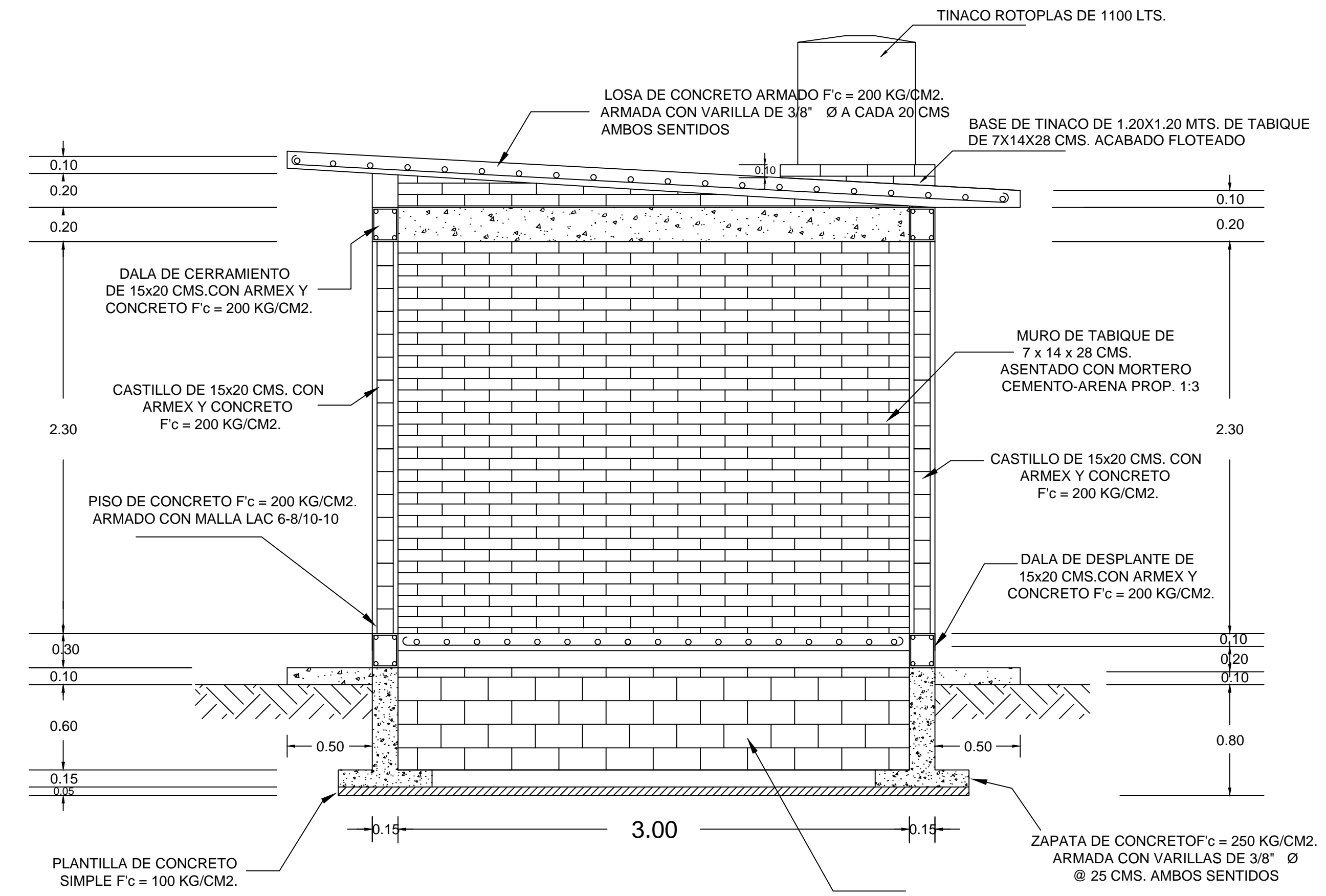
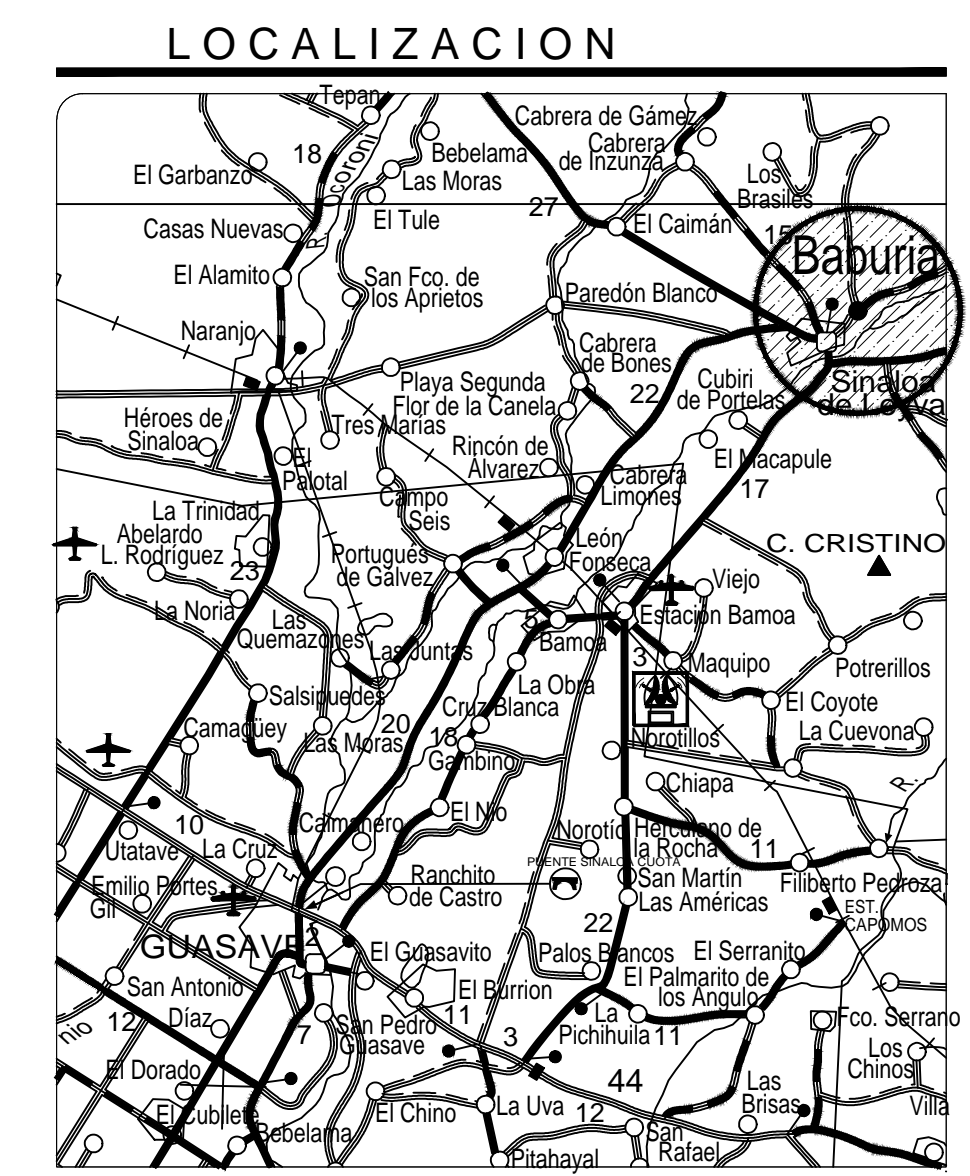

VISTA LATERAL
FUERA DE ESCALA

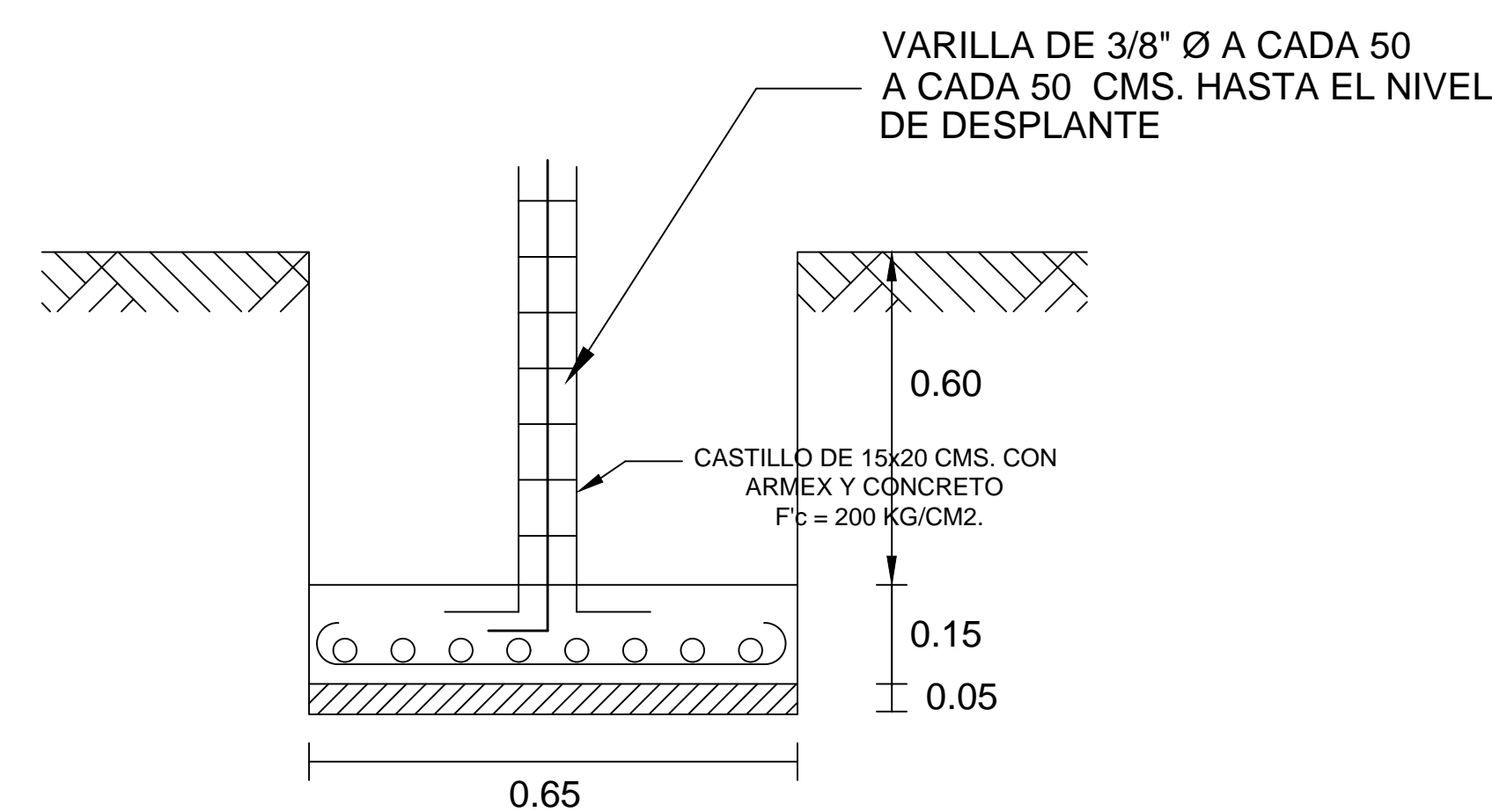

SECCION ZAPATA CORRIDA
FUERA DE ESCALA

JUNTA MUNICIPAL DE AGUA POTABLE Y ALCANTARILLADO DE SINALOA	
GERENTE GENERAL: C. GUADALUPE CASTRO QUIÑONEZ	PRESIDENTE MUNICIPAL: LIC. MARIA BEATRIZ LEON RUBIO
NOMBRE DEL PROYECTO: CONSTRUCCION DE SISTEMA DE ALCANTARILLADO SANITARIO Y SANEAMIENTO	
UBICACION: LA PRESITA	MUNICIPIO: SINALOA
NOMBRE DEL PLANO: ARQUITECTONICO Y ESTRUCTURAL DE CASETA DE CONTROLES	
Vd. (Ing. Ricardo Sanchez Leon)	PROYECTO - DIBUJO (Arq. Javier E. Espinoza)
FECHA: MAYO 2020	ESCALA: INDICADA