

PLANTA DE TRAZO NIVEL ACCESO

ESC. 1:100

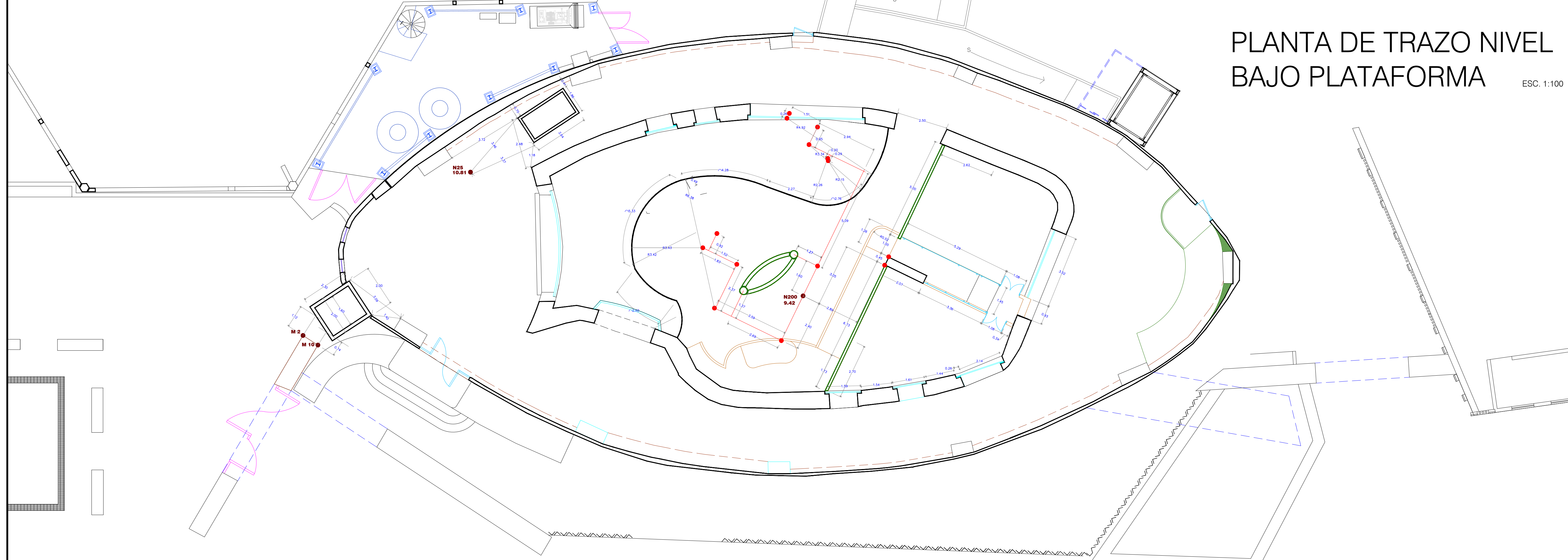

PLANTA DE TRAZO NIVEL BAJO PLATAFORMA

ESC. 1:100

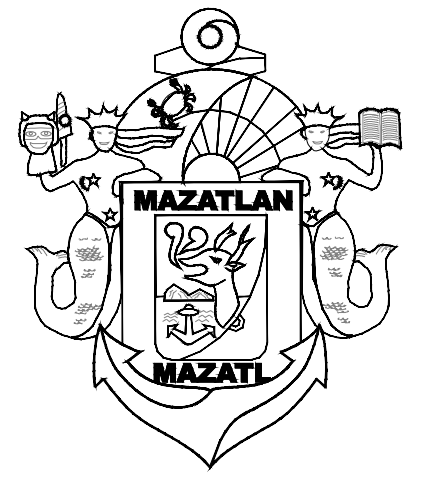

**ADAPTACION DEL EDIFICIO
CONOCIDO COMO
TIBURONARIO PARA
ALBERGAR LA ESPECIE
CONOCIDA COMO PINGÜINO
HUMBOLDT**

LOCALIZACION: AV. DE LOS DEPORTES N° 111, MAZATLAN, SIN.

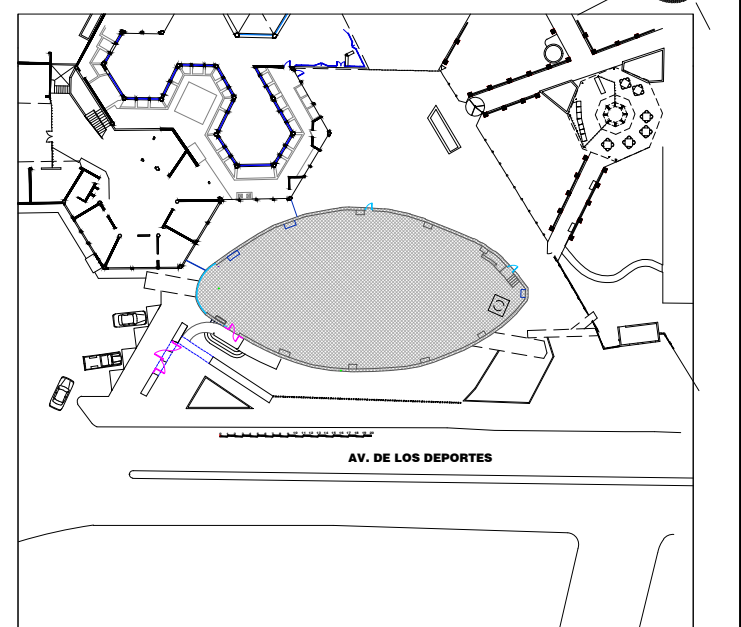

PROPIETARIO: ACUARIO MAZATLAN

DIRECTOR: BIOLOGO PABLO GERARDO
ROJAS ZEPEDA

CONTENIDO: PLANTA DE TRAZO
PARA PLATAFORMA
LAMINA: A5 - PLANTA NIVEL BAJO
PLATAFORMA

LAM:
A5

PROYECTO: ING. BENIGNO ARAMBURO ROMERO
ARQ. OMAR SANCHEZ CUEN

DIGITALIZO: ARQ. YAHAIRA TORRES GUTIERREZ
ESCALA INDICADA COTAS EN MTS. MAZATLAN SINALOA A JULIO DEL 2020.

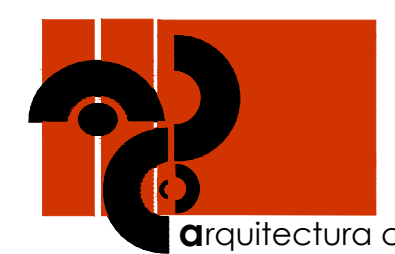

arquitectura con sentido
FREELANCER arquicuen@gmail.com
TEL. 669 160 0847
D.R.O. N° 374
OMAR SANCHEZ CUEN
ARQUITECTO CED. PROF. UAS N° 1466342