



MAZATLÁN
DONDE SE ROMPEN LAS OLAS

PRESIDENTE MUNICIPAL
QFB. LUIS GUILLERMO BENITEZ TORRES

DIRECTOR DE OBRAS PÚBLICAS
M.I. JUAN DE DIOS GARAY VELAZQUEZ

SUBDIRECTOR DE OBRAS PÚBLICAS
ARQ. CARLOS JESUS TAPIA CAMACHO

JEFE DEL DEPTO. DE PROYECTO Y TOPOGRAFIA
ING. JUAN CARLOS GALARZA BARRON

INTEGRANTES DEL DEPARTAMENTO DE PROYECTOS
ING. CARLOS MANUEL TAPIA BARRON
ARQ. PATRICIA ARAUZ CRISTERNA
ARQ. JESUS IVAN MORENO JIMENEZ

PROYECTO:
BARDA PERIMETRAL
EN JARDIN DE NIÑOS CARMEN SERDAN
COL. JUAREZ

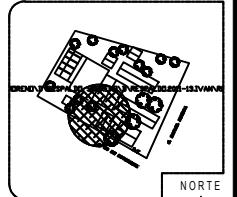

LOCALIZACION



ESCALA:

S/E

LAMINA No.

3

FECHA:

SEPTIEMBRE DEL 2019

DISEÑO - DIBUJO:
ARQ. JESUS IVAN MORENO JIMENEZ

CLAVE:
B-AMA-DOP-2019-027
DOP-19-346-A



MUNICIPIO DE MAZATLÁN
CALLE ANGEL FLORES S/N COLONIA CENTRO MAZATLÁN, S.N.C.

OBRAS PÚBLICAS

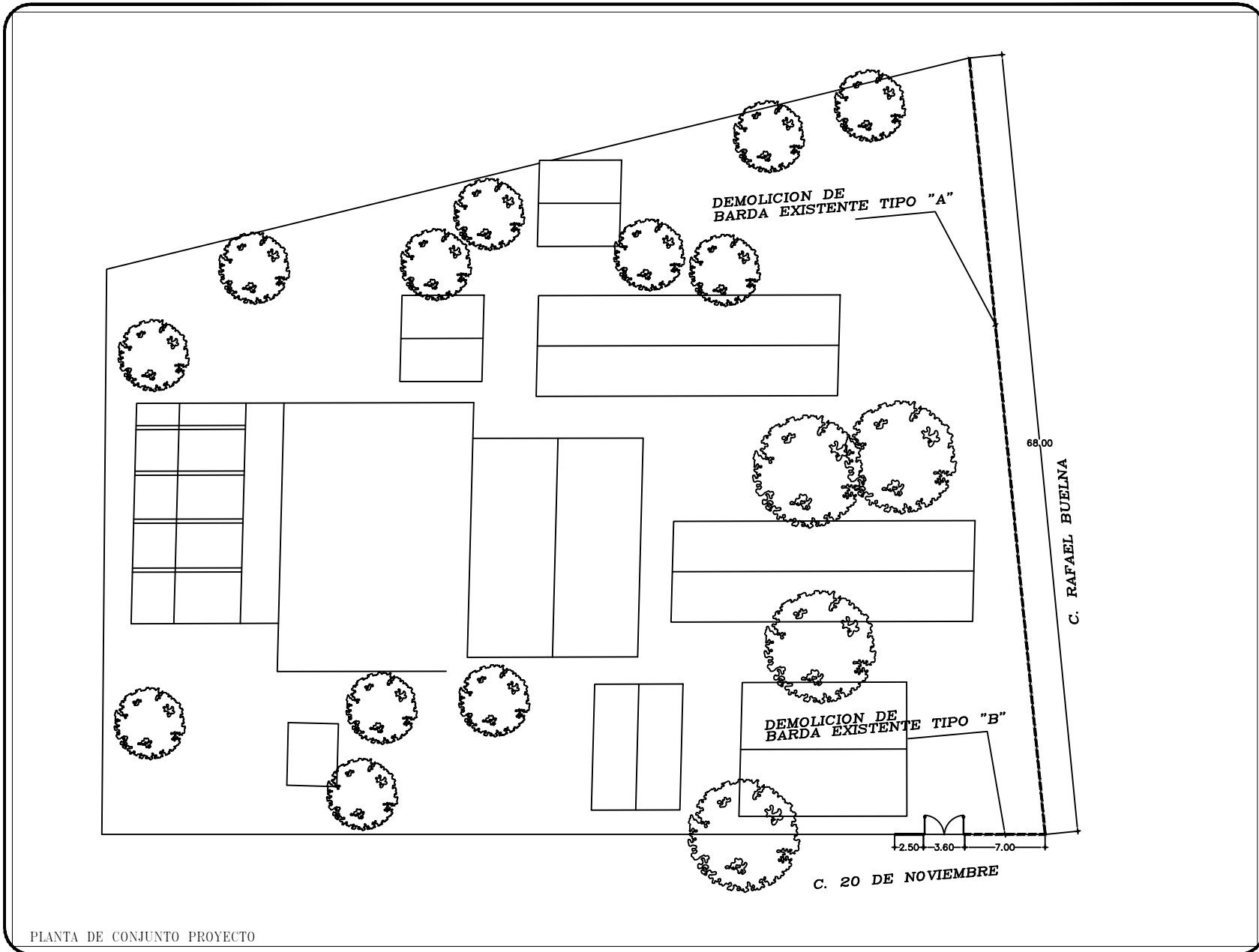

PLANTA DE CONJUNTO PROYECTO