



DATOS DEL PROYECTO
 PROPIETARIO:
MUNICIPIO DE AHOME
 UBICACIÓN: CALLE JUSTICIA SOCIAL Y BELIZARIO DOMINGUEZ, CERRO DE LA MEMORIA, LOS MOCHIS, SINALOA

NOTAS GENERALES
 - COTAS EN METROS.
 - NIVELES EN METROS.
 - NO SE TOMARÁN COTAS A ESCALA DE ESTE PLANO.
 - LAS COTAS INDICADAS SON A PAÑO DE ALBAÑILERÍA.
 - TODAS LAS COTAS Y NIVELES DEBERÁN SER VERIFICADAS EN OBRA POR EL CONTRATISTA.
 - CUALQUIER DISCREPANCIA DEBERÁ CONSULTARSE CON LA DIRECCIÓN DEL PROYECTO ASÍ COMO LA INTERPRETACIÓN QUE EL PROPIO CONTRATISTA DE AL DIBUJO.

MODIFICACIONES

NUM.	COMENTARIO.	FECHA.

FIRMAS Y SELLOS

APROBÓ:
 ARQ. JOSE CARLOS GRANDIO NAVARRO
 DIRECTOR GENERAL DE OBRAS Y SERVICIOS PÚBLICOS

REVISÓ:
 ING. RAEL RIVERA CASTRO
 DIRECTOR DE OBRAS PÚBLICAS

ELABORÓ:
 ING. RAMIRO JESUS COTA GASTÉLUM
 SUB-DIRECTOR TÉCNICO

NOMBRE DEL PROYECTO
 CONSTRUCCIÓN DE MODULO DE BAÑO EN AREA DE ESTACIONAMIENTO DE CICLOPISTA,
 CONTENIDO DEL PLANO
 - CORTES

FECHA:
 JUNIO 2019 07

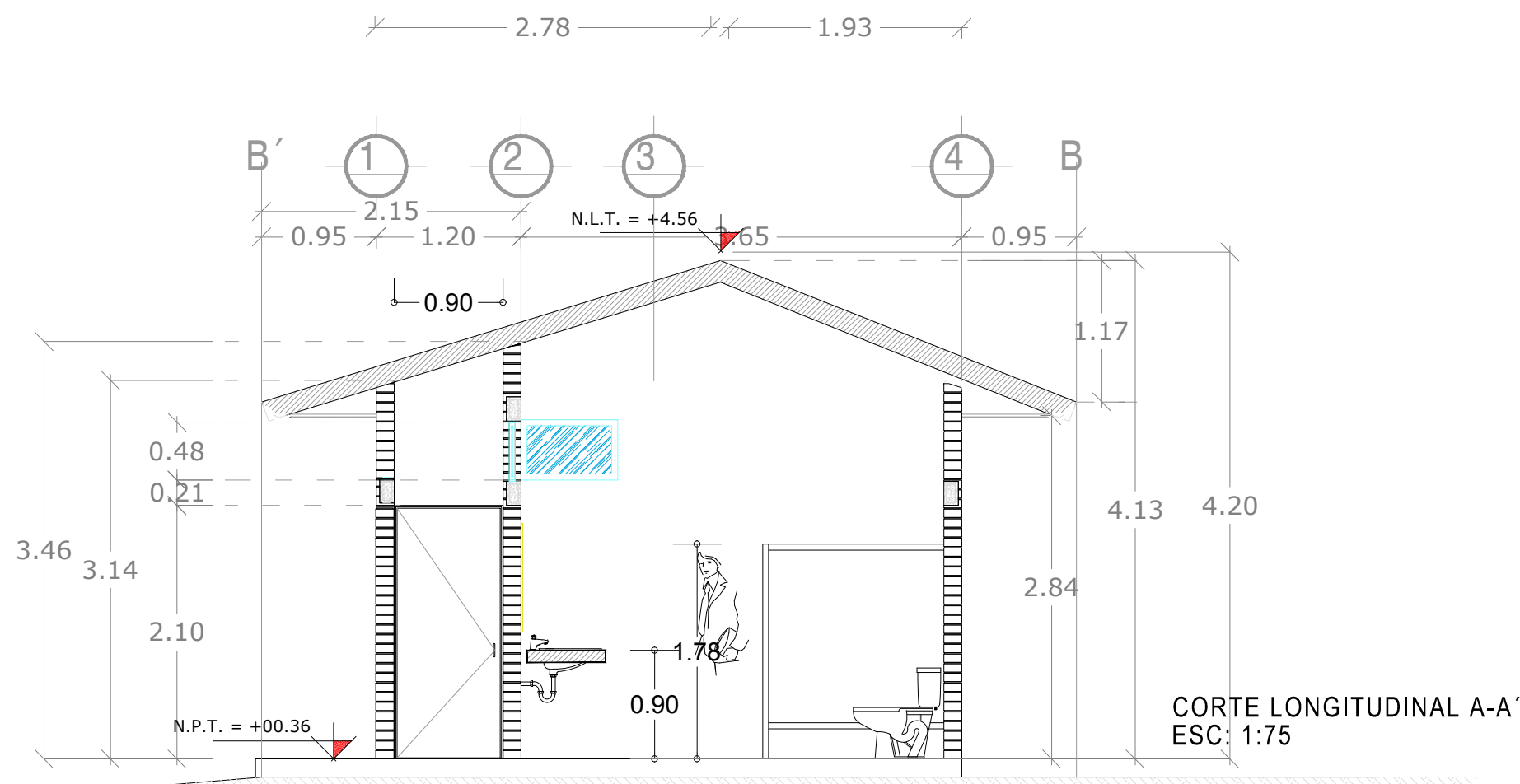

CORTE LONGITUDINAL A-A'
 ESC: 1:75

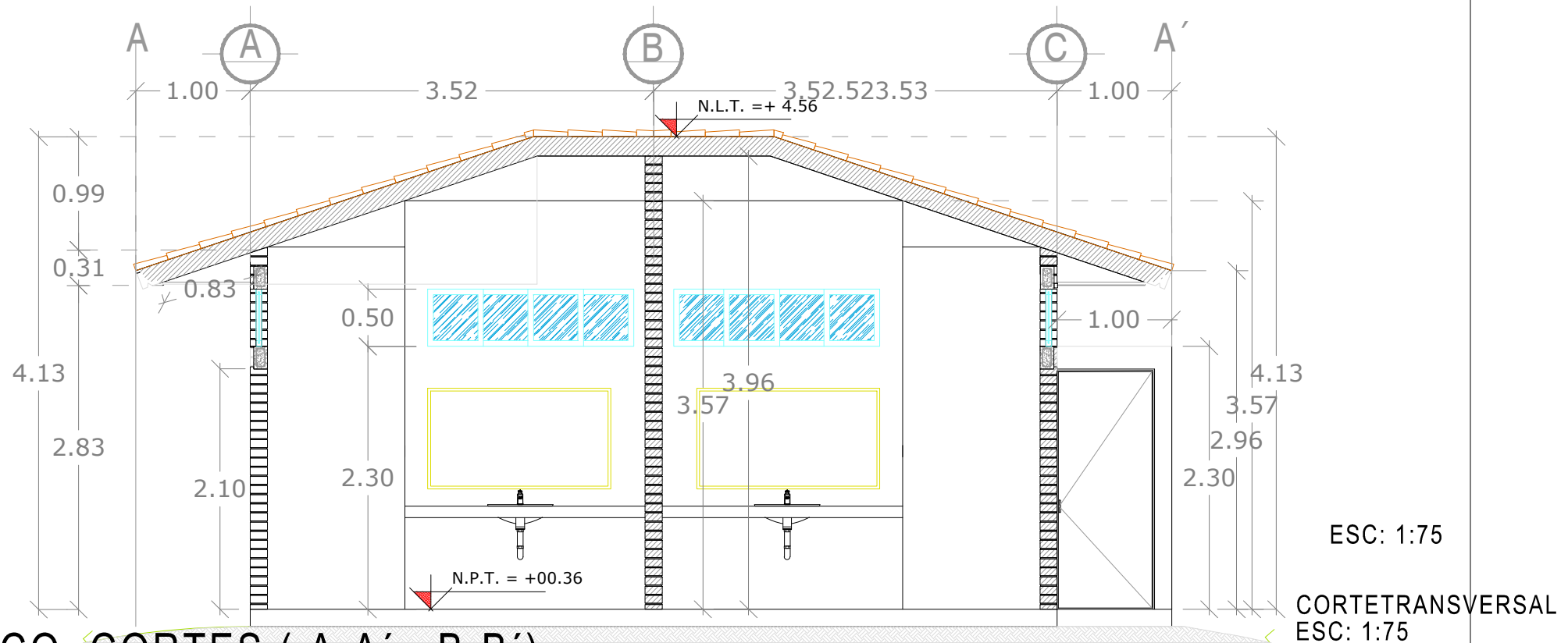

ESC: 1:75
 CORTE TRANSVERSAL
 ESC: 1:75

ARQUITECTÓNICO CORTES (A-A', B-B')