

SIMBOLOGIA	
	ATARJEA DE PROYECTO
	CABEZA DE ATARJEA
	POZO DE VISTA COMUN
	NUMERO DE POZO DE VISTA

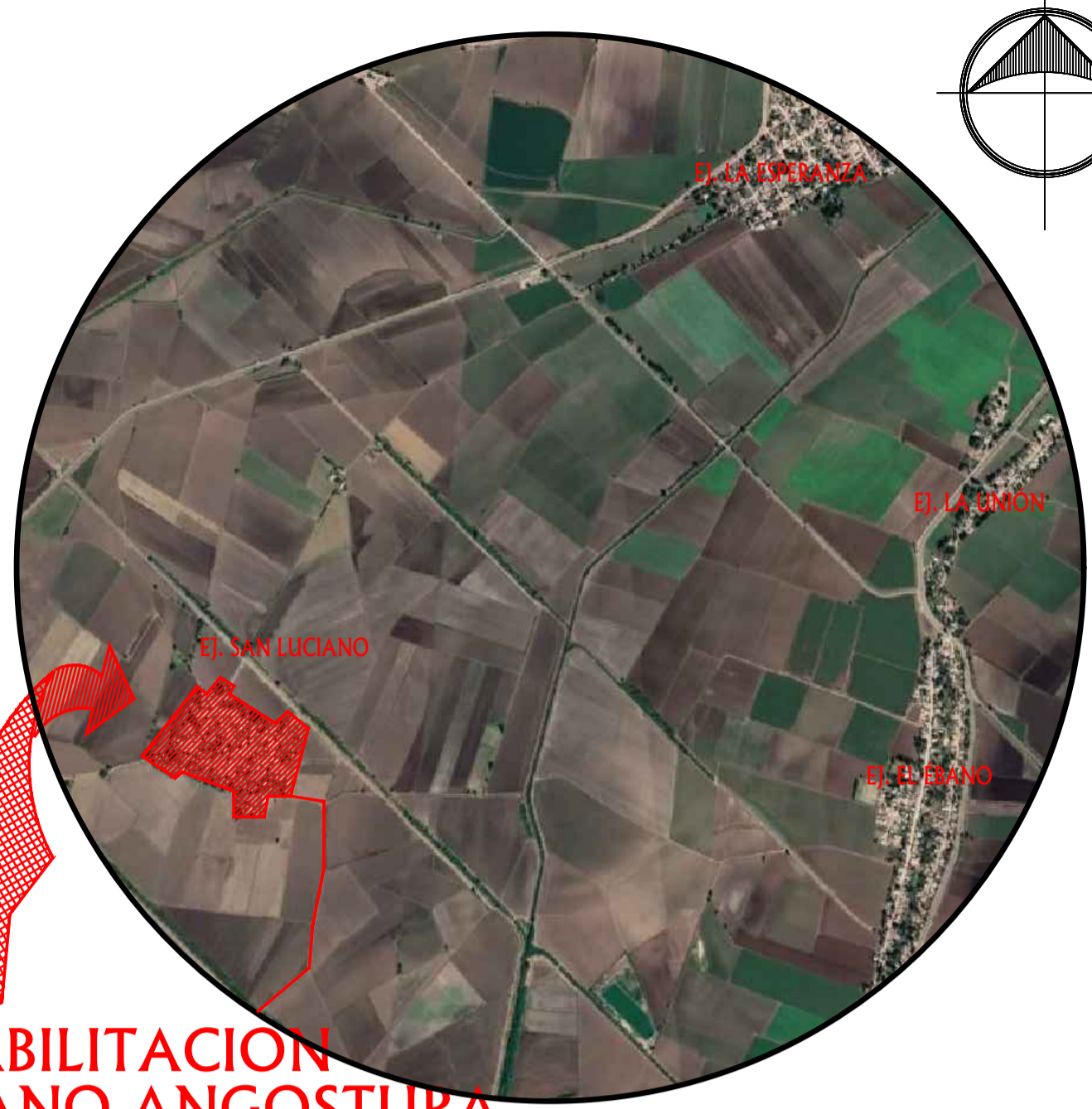

**REHABILITACION
SAN LUCIANO ANGOSTURA
LOCALIZACION**

CUADRO DE CONSTRUCCION				
LADO	EST	PV	COORDENADAS	
			Y	X
		1	2,804,165.8412	780,492.5584
1	2	2	2,804,179.8921	780,586.7079
2	3	3	2,804,116.3512	780,552.8472
3	4	4	2,804,103.8233	780,544.5979
4	5	5	2,804,037.6177	780,423.0764
5	6	6	2,804,005.0507	780,493.9523
6	7	7	2,804,055.8390	780,632.1159
7	8	8	2,804,008.1128	780,717.9259
8	9	9	2,804,035.6568	780,855.5883
9	10	10	2,803,942.2669	780,849.2091
10	11	11	2,803,961.1625	780,805.0848
11	12	12	2,803,957.1295	780,582.0156
12	13	13	2,803,914.5328	780,670.3046
13	14	14	2,803,828.8909	780,832.0220
14	15	15	2,803,867.5917	780,757.4683
15	16	16	2,803,890.8208	780,287.4134
16	17	17	2,803,957.1625	780,362.6296
17	18	18	2,803,925.3392	780,427.2150
18	19	19	2,803,841.7304	780,411.4023
19	20	20	2,803,913.8455	780,448.2838

CUADRO DE CONSTRUCCION				
LADO	EST	PV	COORDENADAS	
			Y	X
20	21	21	2,803,803.7251	780,496.6016
21	22	22	2,803,865.0064	780,534.3985
22	23	23	2,803,819.5638	780,625.7165
23	24	24	2,803,670.3029	780,721.6360
24	25	25	2,803,676.0677	780,664.3674
25	26	26	2,803,697.5660	780,675.0235
26	27	27	2,803,776.5397	780,711.5356
27	28	28	2,803,741.7315	780,774.5625
28	29	29	2,803,743.0643	780,798.5255
29	30	30	2,803,734.4550	780,894.1386
30	31	31	2,803,716.6088	780,994.5653
31	32	32	2,803,602.6200	780,996.1645
32	33	33	2,803,488.6200	780,996.1232
33	34	34	2,803,362.9914	780,986.4562
34	35	35	2,803,250.8660	780,965.8675
35	36	36	2,803,149.6335	780,953.3789
36	37	37	2,803,041.8866	780,945.9889
37	38	38	2,802,981.8215	780,878.9651
38	39	39	2,802,921.0268	780,812.6024
39	40	40	2,802,853.0042	780,744.8609
40	1	1	2,804,165.8412	780,492.5584

B.N.	X	Y	Z	LOCALIZACION
1	780,266.3099	2,804,682.0879	17.7100	UBICADO A 510 M. DEL ENTRENQUE DE LA CARRETERA LA ESPERANZA-LA CERCADA CON CARRETERA A SAN LUCIANO.
2	780,655.3460	2,804,295.9195	16.7478	UBICADO A 548 M. AL ORIENTE DE LA MOTONERA 1, EN EL PRIMER ACCESO PAVIMENTADO AL EJIDO SAN LUCIANO.

PROYECTO:
PROYECTOS HIDRAULICOS Y ESTRUCTURALES
M.C. CUAHUTEMOC ZAMORANO GARCIA
CED. PROF. 1882678
PROYECTOS HIDRAULICOS Y ESTRUCTURALES
ARCHIVO PNB-TOP-981-B

REHABILITACION SAN LUCIANO ANGOSTURA		
	UBICACION: EJIDO SAN LUCIANO, ANGOSTURA, SINALOA. A 9 KM. AL SUR-DESTE DE ANGOSTURA.	
PLANO: PLANO TOPOGRAFICO	PROYECTO: M.C. CUAHUTEMOC ZAMORANO GARCIA	PLANO: 7 de 7
	ANGOSTURA, SINALOA	DIBUJO: M. RAUL VICTOR ESPINA MUJER
	NOVIEMBRE/2019	ESCALA: 1:1,500
PROYECTO:	REVISO:	AUTORIZO:
M.C. CUAHUTEMOC ZAMORANO GARCIA CEDULA PROFESIONAL 1882678 PROYECTOS HIDRAULICOS Y ESTRUCTURALES	M.C. ELIZABETH OSUNA GARCIA GERENTE TECNICO Y COMERCIAL JUMAPANG	C. RICARDO ANGULO GARCIA GERENTE GENERAL JUMAPANG