

H. AYUNTAMIENTO DE CULIACAN

PROYECTO:
CONSTRUCCION DE EDIFICIO DE DOS NIVELES (AULAS, SERVICIOS SANITARIOS Y MODULO DE ESCALERAS), EN ESC. PRIM. ALVARO OBREGON, COL. CENTRO, CULIACAN, SINALOA.

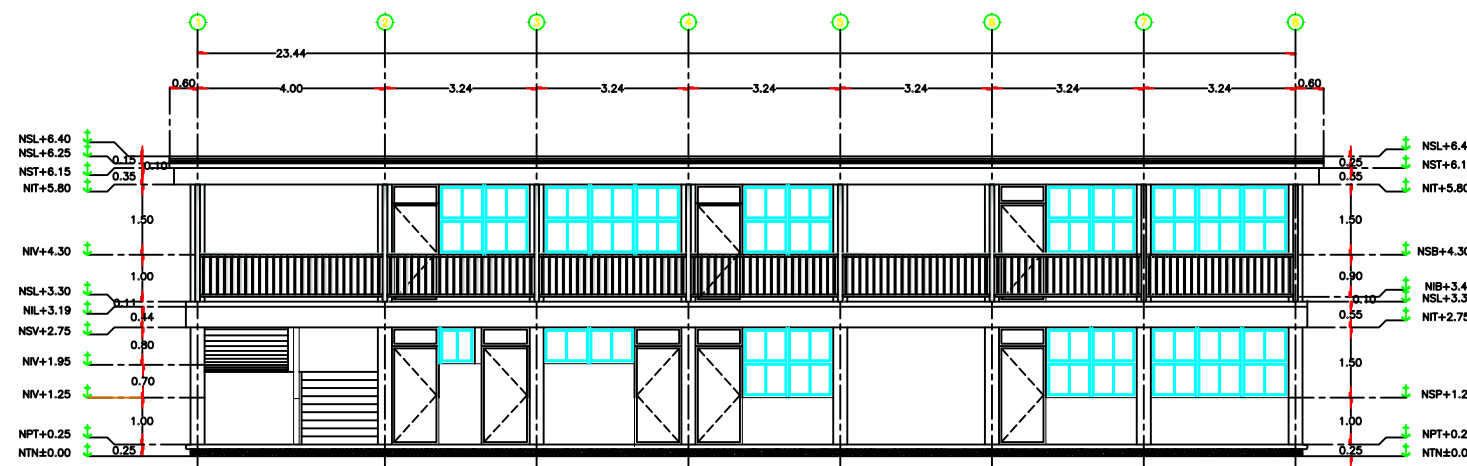

FACHADA FRONTAL

ESC. 1:75

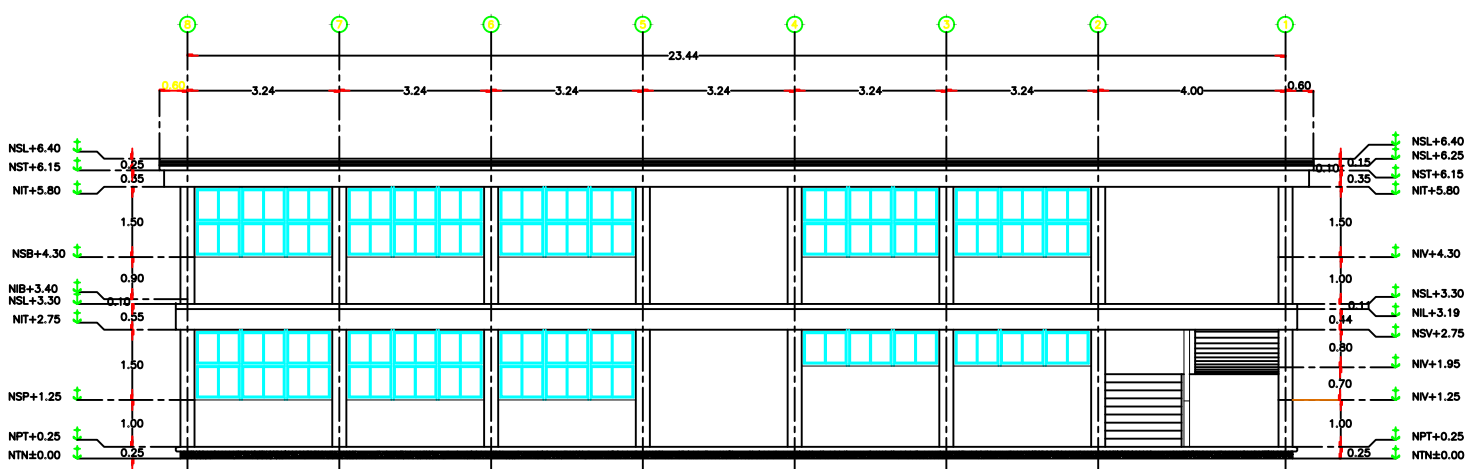

FACHADA POSTERIOR

ESC. 1:75

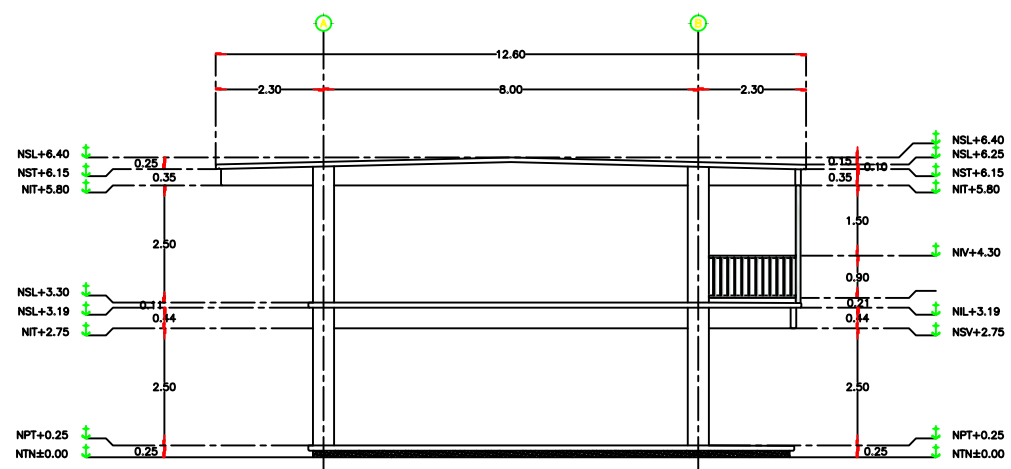

FACHADA LATERAL

ESC. 1:75

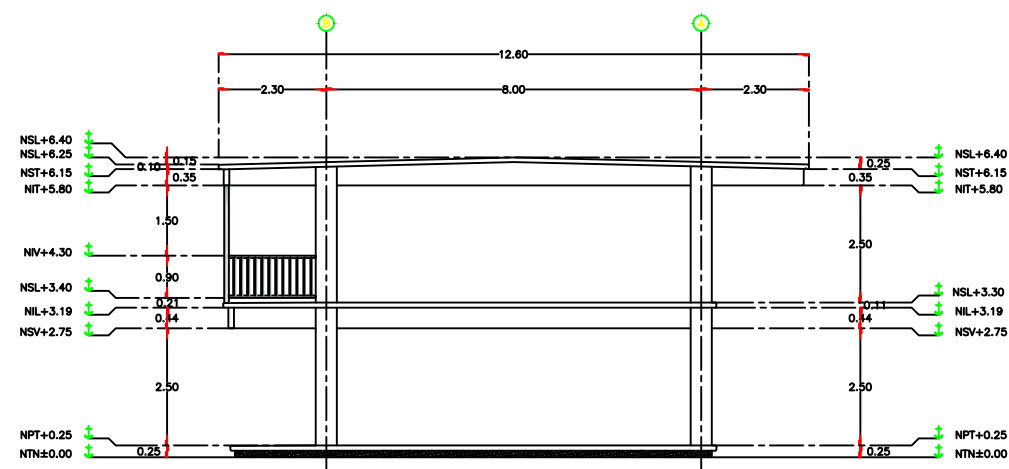

FACHADA LATERAL

ESC. 1:75

LIC. FRANCISCO ANTONIO CASTAÑEDA VERDUZCO
PRESIDENTE MUNICIPAL

ING. CESAR SANCHEZ MONTOYA
DIRECTOR DE OBRAS PUBLICAS

SIMBOLOGIA

DIRECTOR GENERAL:
LCP. ANDRES CASTRO ROJO
DIRECTOR DE INFRAESTRUCTURA:
ING. MONICA ELENA HERNANDEZ PEREZ
DIRECTOR DE PLANEACION:
L.I. ROSAURA FIGUEROA

NOMBRE DE PLANTEL:
AULA DE 7EE; SERV. SANIT. Y ESCALERA

UBICACION:
SINALOA, MÉXICO.

JEFE DE PROYECTOS:
ARQ. ELSA A. BARRAZA SALAZAR

PROYECTO:
ESTR. U2-C TIPO CAPFCE

ELABORÓ:
ARQ. DIEGO I. MURILLO ACOSTA

PLANOS:
FACHADAS ARQUITECTONICAS

ELABORACIÓN:
2011

MODIFICACIÓN:
ABRIL 2018

FA-01

01 01

INDICADA