

**ADAPTACION DEL EDIFICIO
CONOCIDO COMO
TIBURONARIO PARA
ALBERGAR LA ESPECIE
CONOCIDA COMO PINGÜINO
HUMBOLDT**

LOCALIZACION: AV. DE LOS DEPORTES N° 111, MAZATLAN, SIN.

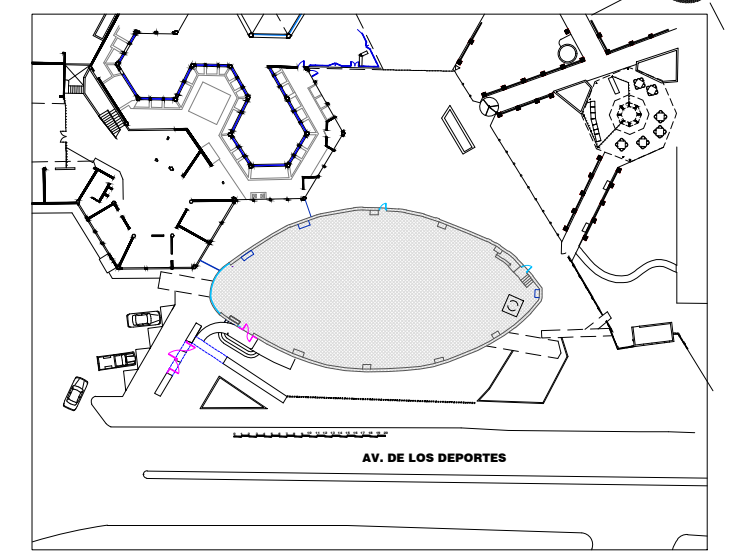

PROPIETARIO : ACUARIO MAZATLAN

DIRECTOR : BIOLOGO PABLO GERARDO
ROJAS ZEPEDA

CONTENIDO : SITUACION ACTUAL

LAM:

LAMINA : EA 1.- PLANTA BAJA
CORTE A-A'

EA 1A

PROYECTO : ING. BENIGNO ARAMBURO ROMERO

ARQ. OMAR SANCHEZ CUEN

DIGITALIZO : ARQ. YAHAIRA TORRES GUTIERREZ

ESCALA INDICADA COTAS EN MTS. MAZATLAN SINALOA A JULIO DEL 2020.

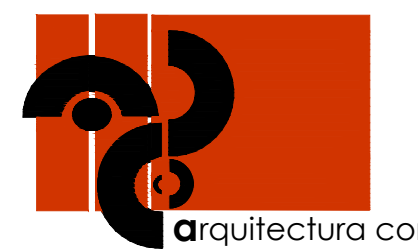

arquitectura con sentido
FREELANCER arquicuen@gmail.com

OMAR SANCHEZ CUEN
ARQUITECTO

TEL. 659 160 0847
D.R.C.O. N° 374
CED. PROF. UAS N° 1466342

