

H. AYUNTAMIENTO DE CULIACAN

PROYECTO:

CONSTRUCCION DE EDIFICIO DE DOS NIVELES (AULAS, SERVICIOS SANITARIOS Y MODULO DE ESCALERAS), EN ESC. PRIM. ALVARO OBREGON, COL. CENTRO, CULIACAN, SINALOA.

LIC. FRANCISCO ANTONIO CASTAÑEDA VERDUZCO
PRESIDENTE MUNICIPAL

ING. CESAR SANCHEZ MONTOYA
DIRECTOR DE OBRAS PUBLICAS

5 SIMBOLOGIA

DIRECTOR GENERAL:
LCP. ANDRES CASTRO ROJO
DIRECTOR DE INFRAESTRUCTURA:
ING. MONICA ELENA HERNANDEZ PEREZ
DIRECTOR DE PLANEACION:
L.I. ROSAURA FIGUEROA

NOMBRE DE PLANTEL:
AULA DE 7EE; SERV. SANIT. Y ESCALERA

UBICACION:
SINALOA, MEXICO.

JEFE DE PROYECTOS:
ARQ. ELSA A. BARRAZA SALAZAR
ELABORÓ:
ARQ. DIEGO I. MURILLO ACOSTA
ELABORACIÓN:
2011

PROYECTO:
ESTR. U2-C TIPO CAPFCE
PLANOS:
PLANOS DE ACABADOS

AC-02

02 02
INDICADA

ESTOS PLANOS SON PROPIEDAD DEL INSTITUTO NACIONAL DE LA INFRAESTRUCTURA FISICA EDUCATIVA (INFED)

RDPP-01.03

A/B/C ACABADO EN PISOS

A: ACABADO INICIAL

1. Terreno natural compactado.

B: ACABADO INTERMEDIO

1. Firme de concreto F'C=150 Kg/Cm2 de 8cm de espesor.

2. Piso de concreto F'C=150 Kg/Cm2 de 10cm de espesor acabado pulido o raya.

* NOTA: TODOS LOS DETALLES DE CIMENTACION SE OBSERVARAN EN PLANOS ESTRUCTURALES

C: ACABADO FINAL

1. Concreto pulido

2. Vitropiso 30x30 cms. DURAGREX o similar con zoclo de 8cm y emboquillado de color de 1cm de espesor.

A/B/C ACABADO EN MUROS

A: ACABADO INICIAL

1. Muro de Tabique rojo comun de 11 a 14cm. de espesor asentado con mortero cemento-arena 1:3 acabado comun.

B: ACABADO INTERMEDIO

1. Aplanado flotado (mortero cemento-cal-arena 1:2:6)

2. Aplanado rastreado (mortero cem-cal-arena 1:2:6) para muros humedos.

C: ACABADO FINAL

1. Azulejo 20X30 Cms. Color asentado con mortero cemento-arena 1:5.

2. Pintura vinil-acrílica para interior y exterior, marca Berel Tipo Berelinte, color Blanco, clave 823.

3. Pintura vinil-acrílica para interior y exterior, marca Berel Tipo Berelinte, color Rojo ladrillo, clave 805.

A/B ACABADO EN LOSA

A: ACABADO INICIAL

1. Losa estructural (Ver espesor y especificaciones en plano correspondiente).

B: ACABADO FINAL

1. Multicapa "APP" 3.5 mm.

2. Pintura vinilica VINIMEX de COMEX y/o similar lavable. (Blanco)

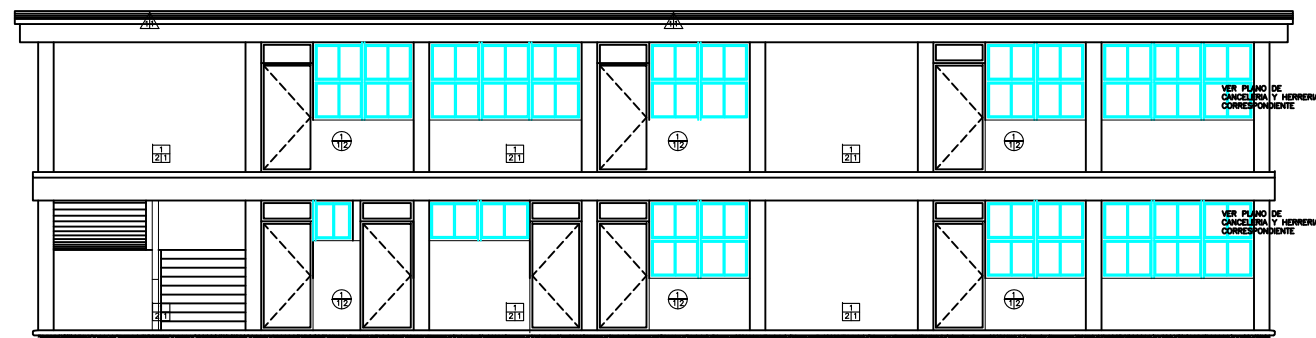

1 FACHADA FRONTAL ESC. 1:75



2 FACHADA POSTERIOR ESC. 1:75

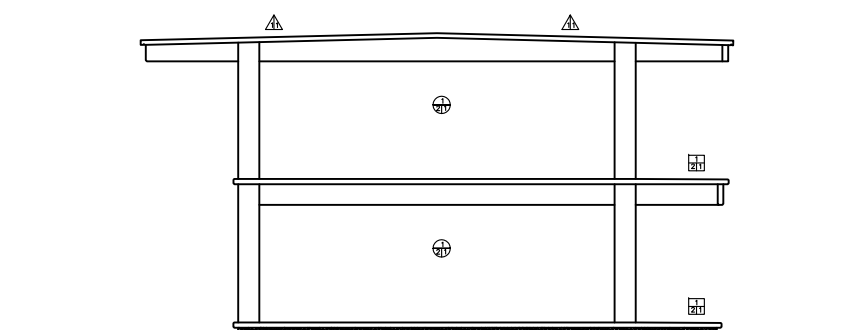

3 FACHADA LATERAL ESC. 1:75

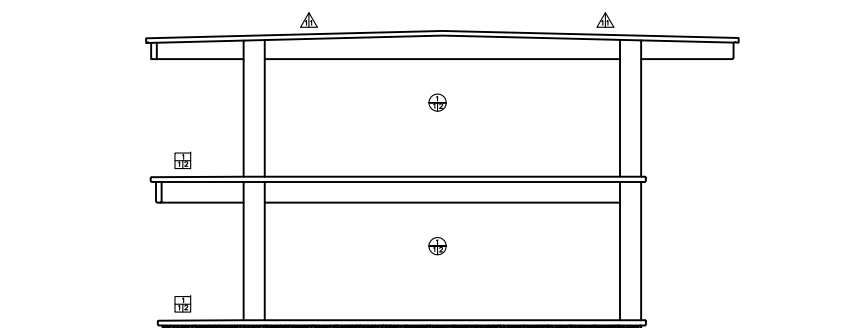

4 FACHADA LATERAL ESC. 1:75